

11 CORTE BIBLIO-5
1:100

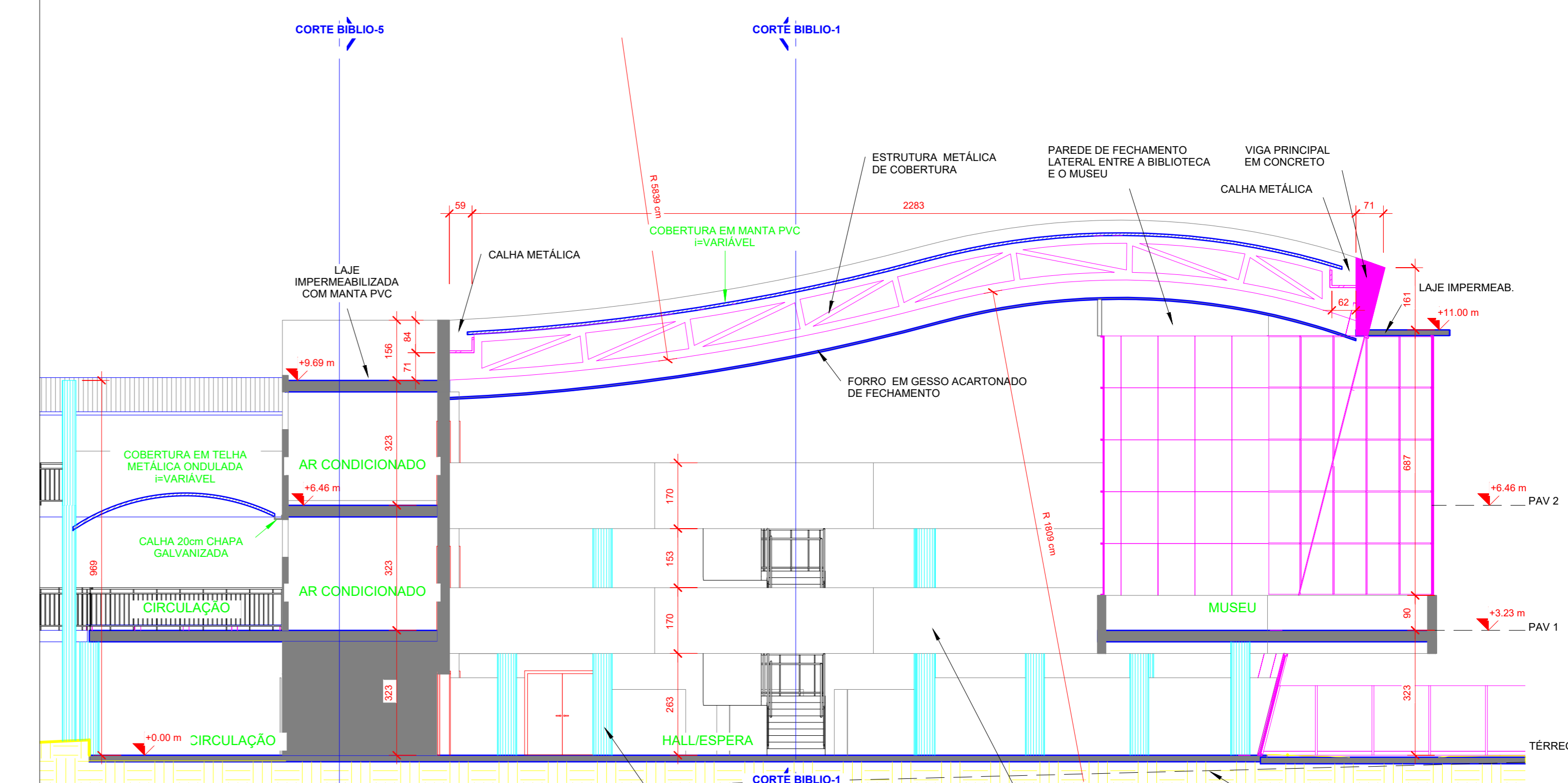

10 CORTE BIBLIO-4
1:100

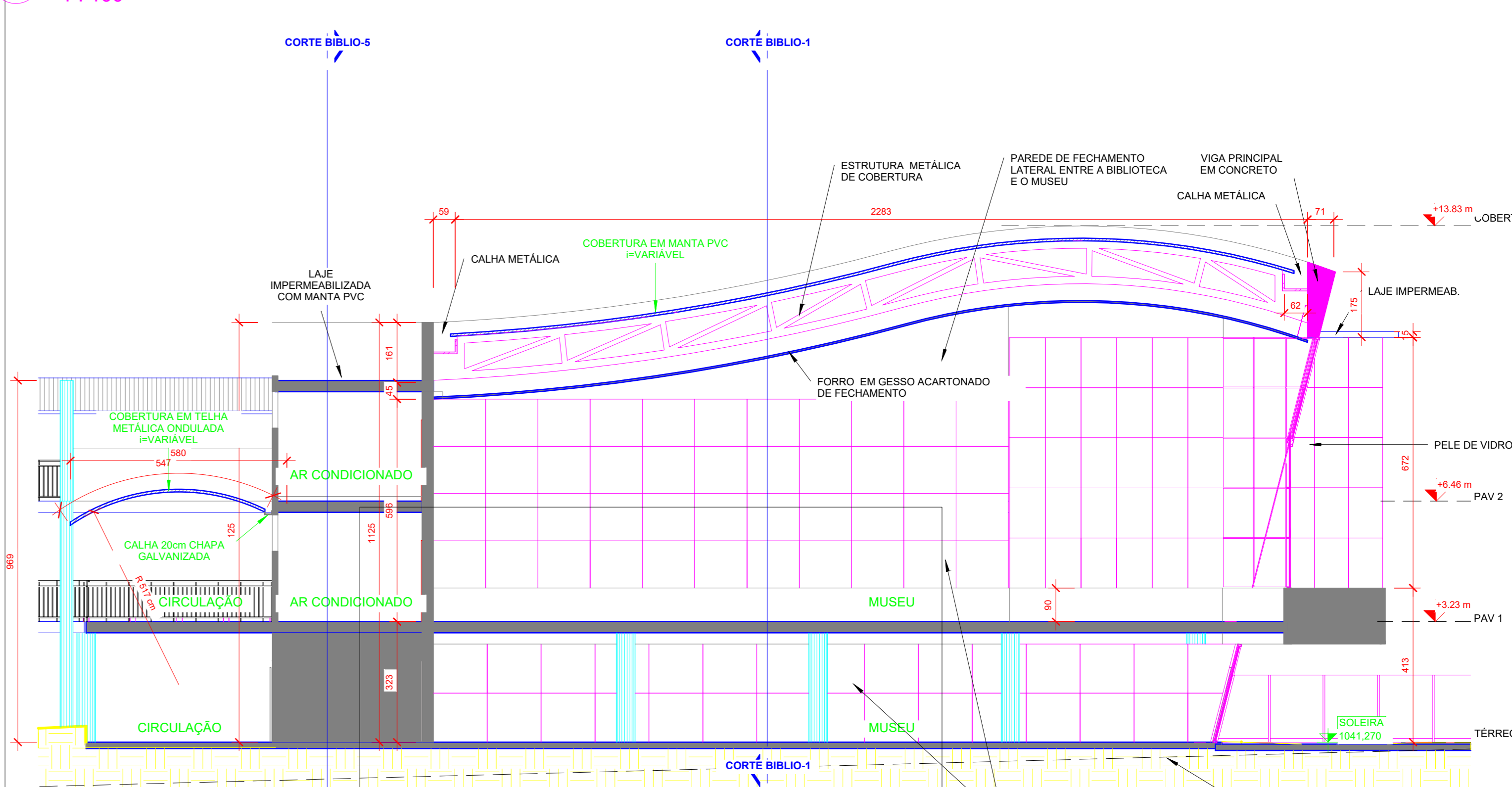

1 CORTE BIBLIO-3
1:100

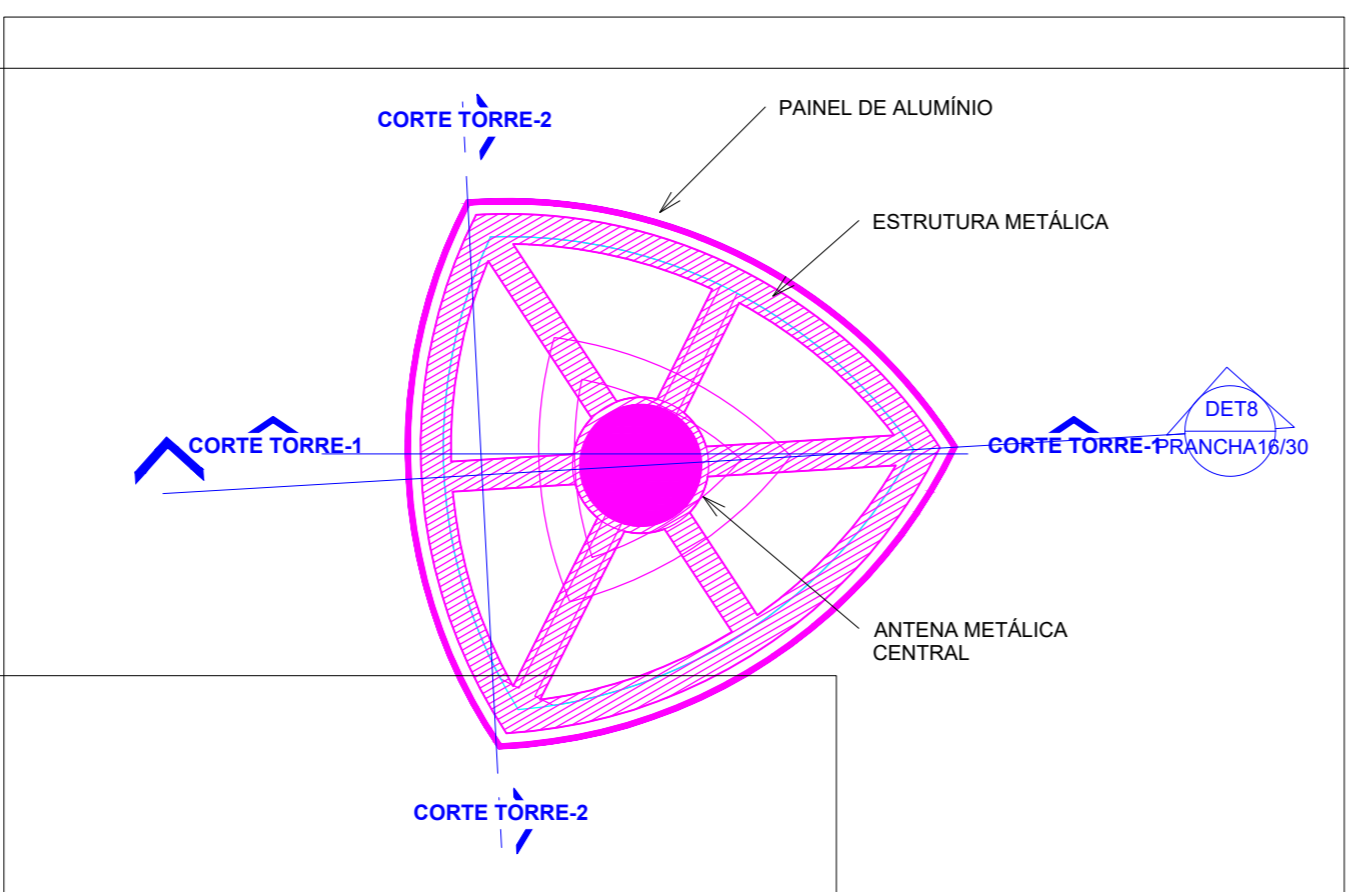

9 PLANTA TORRE NÍVEL ANTENAS
1:50

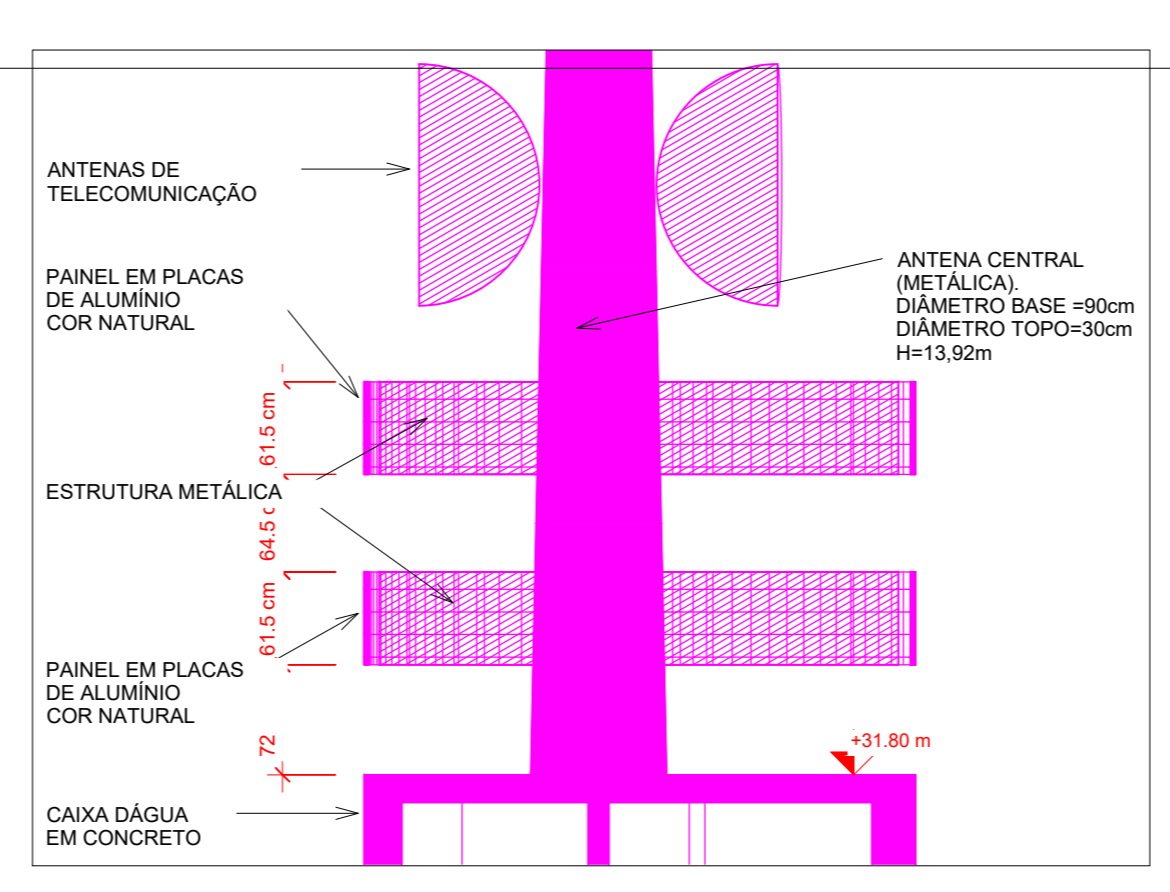

8 DETALHE CORTE ANTENA
1:50

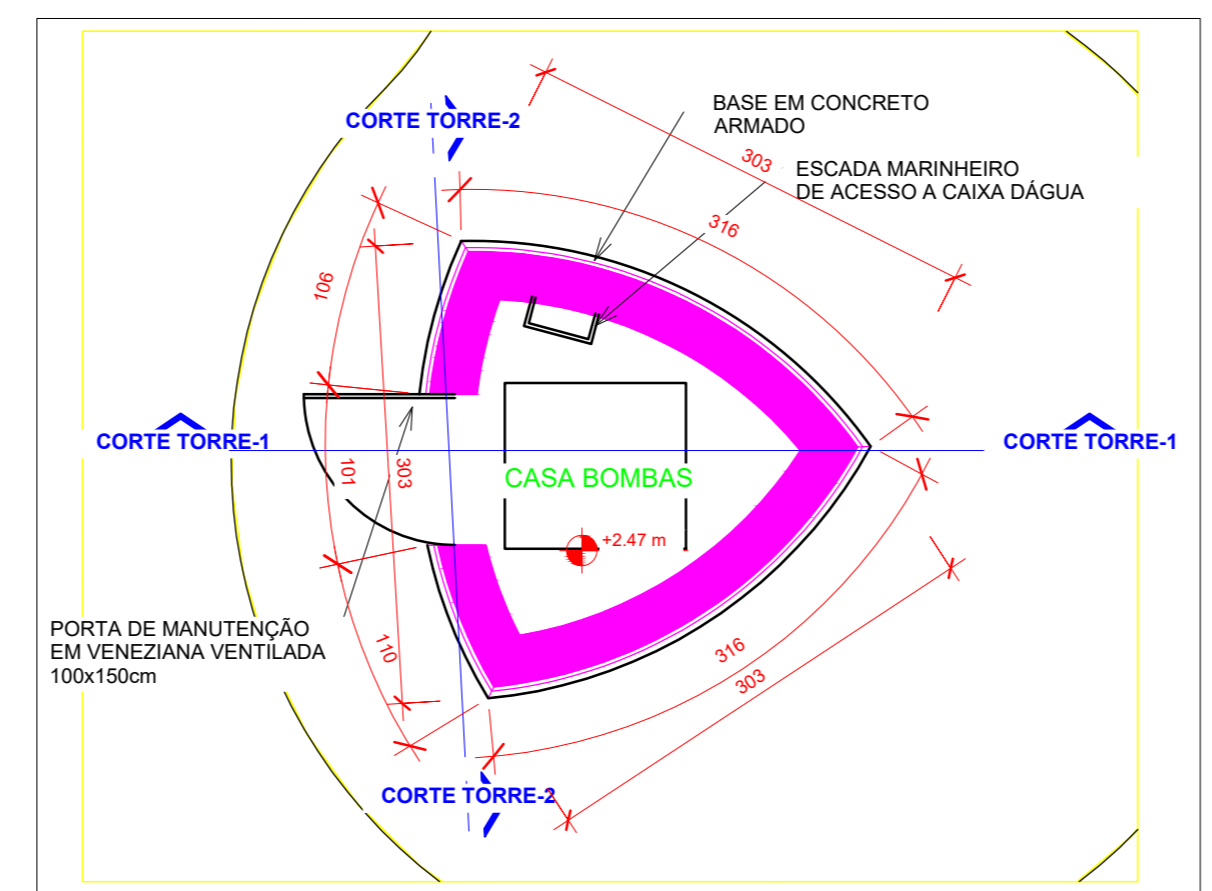

6 PLANTA TORRE NÍVEL BASE
1:50

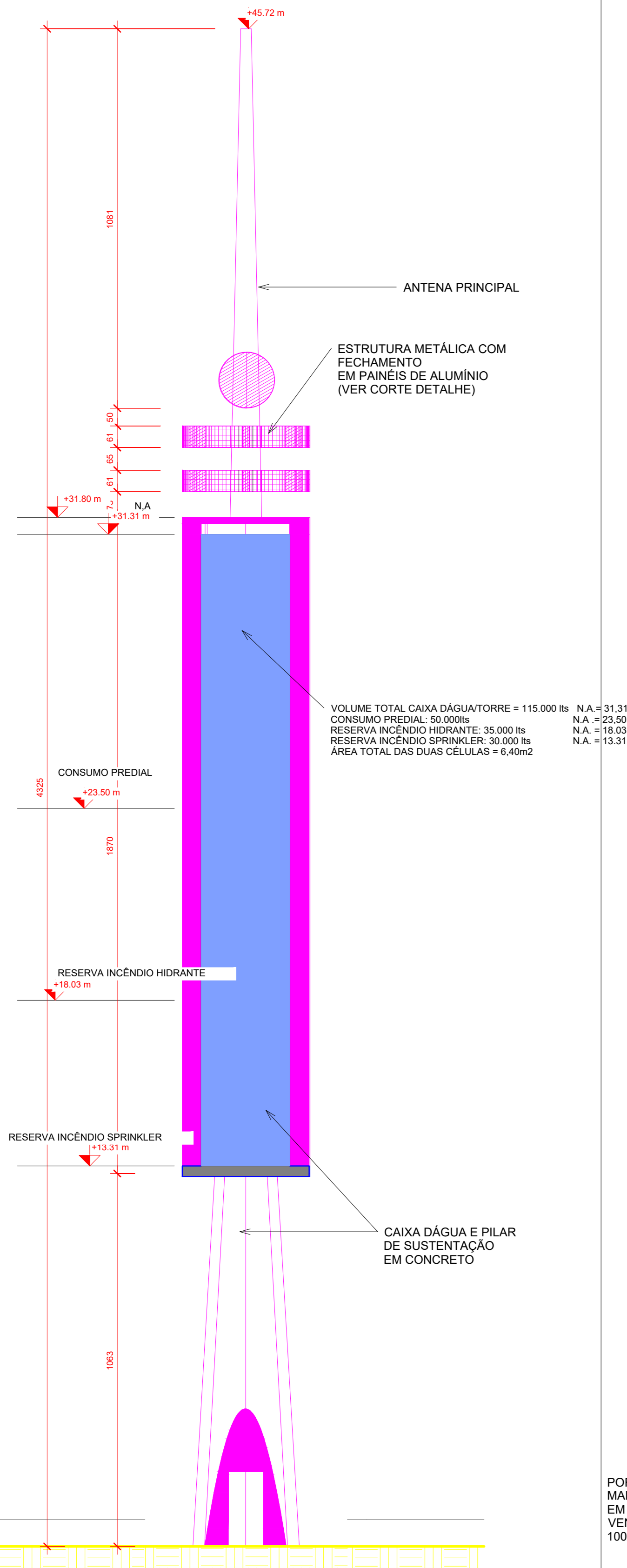

5 CORTE TORRE-2
1:100

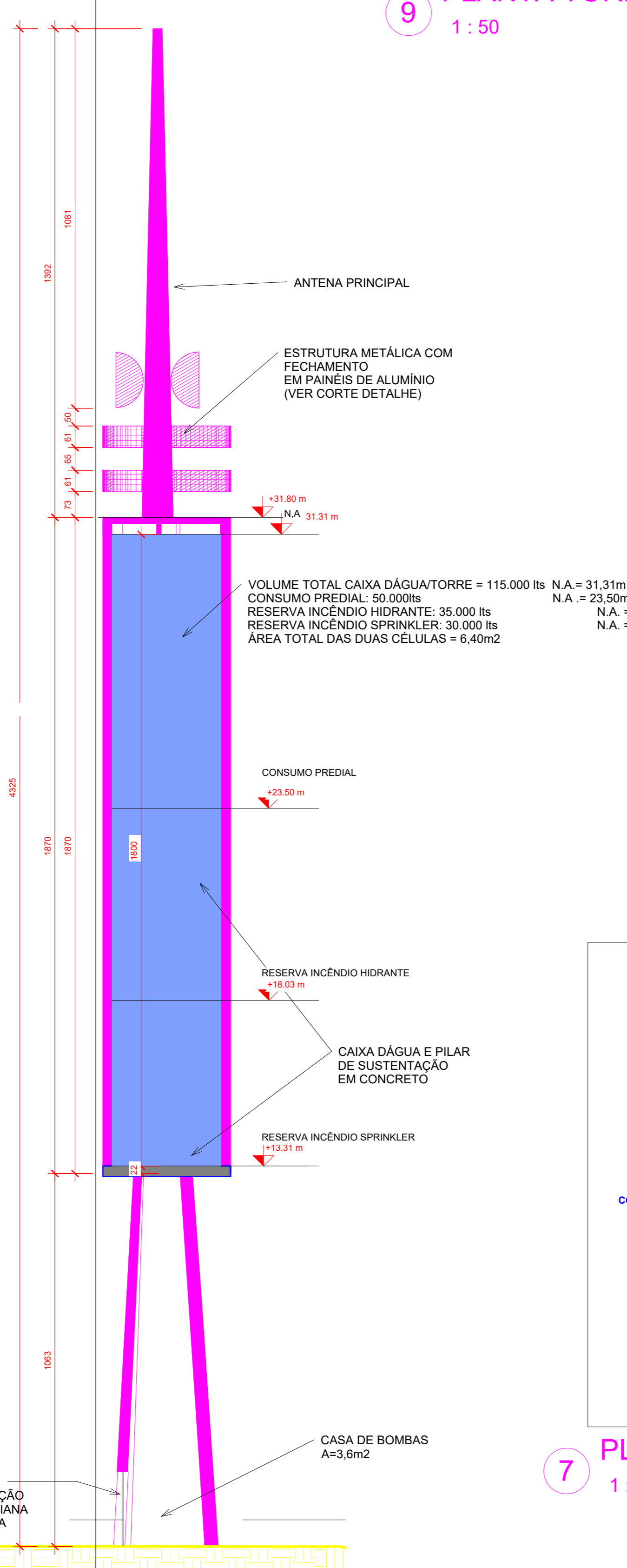

4 CORTE TORRE-1
1:100

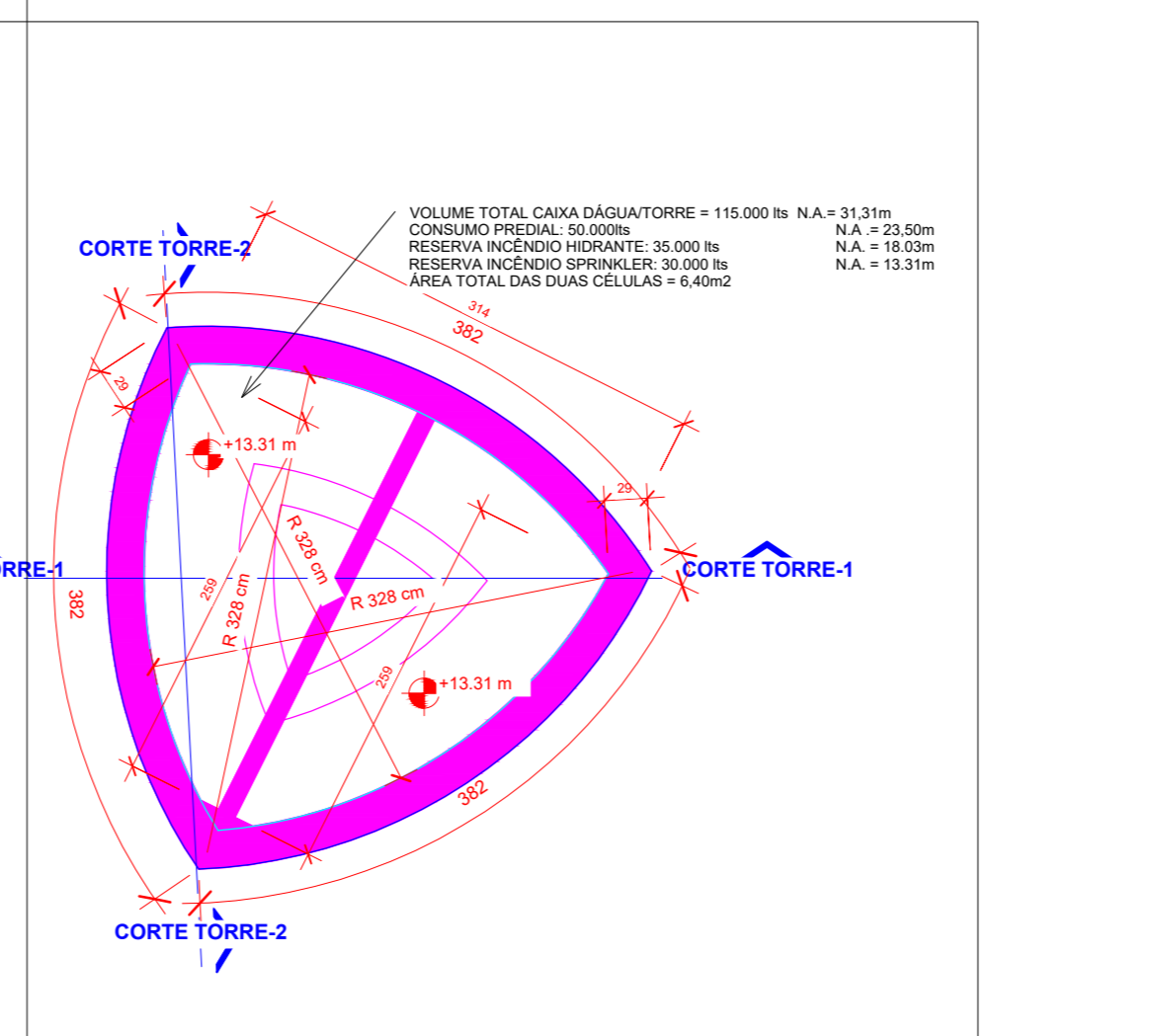

7 PLANTA TORRE NÍVEL CX D'ÁGUA
1:50

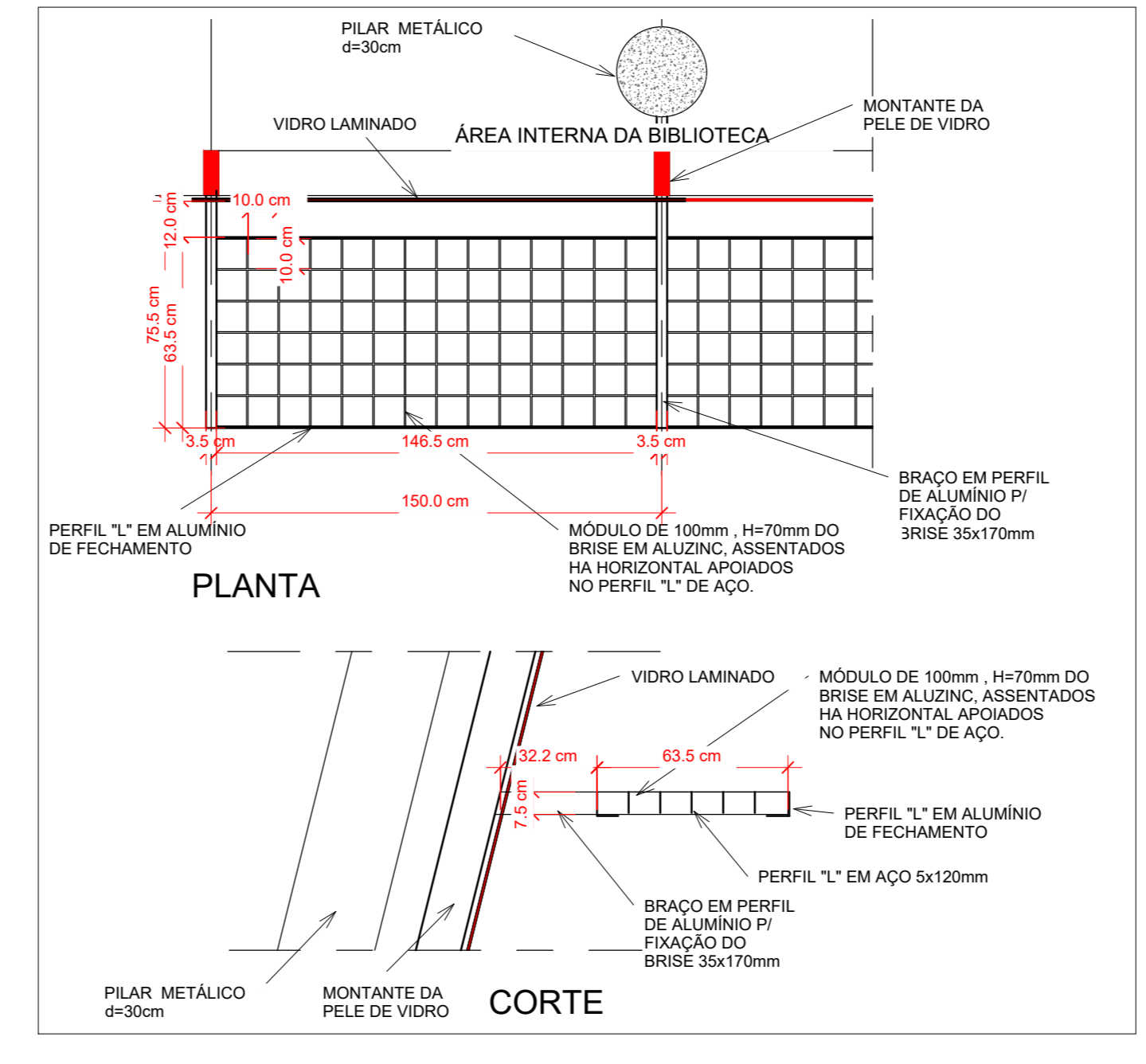

2 DETALHE BRISE HORIZONTAL
1:20

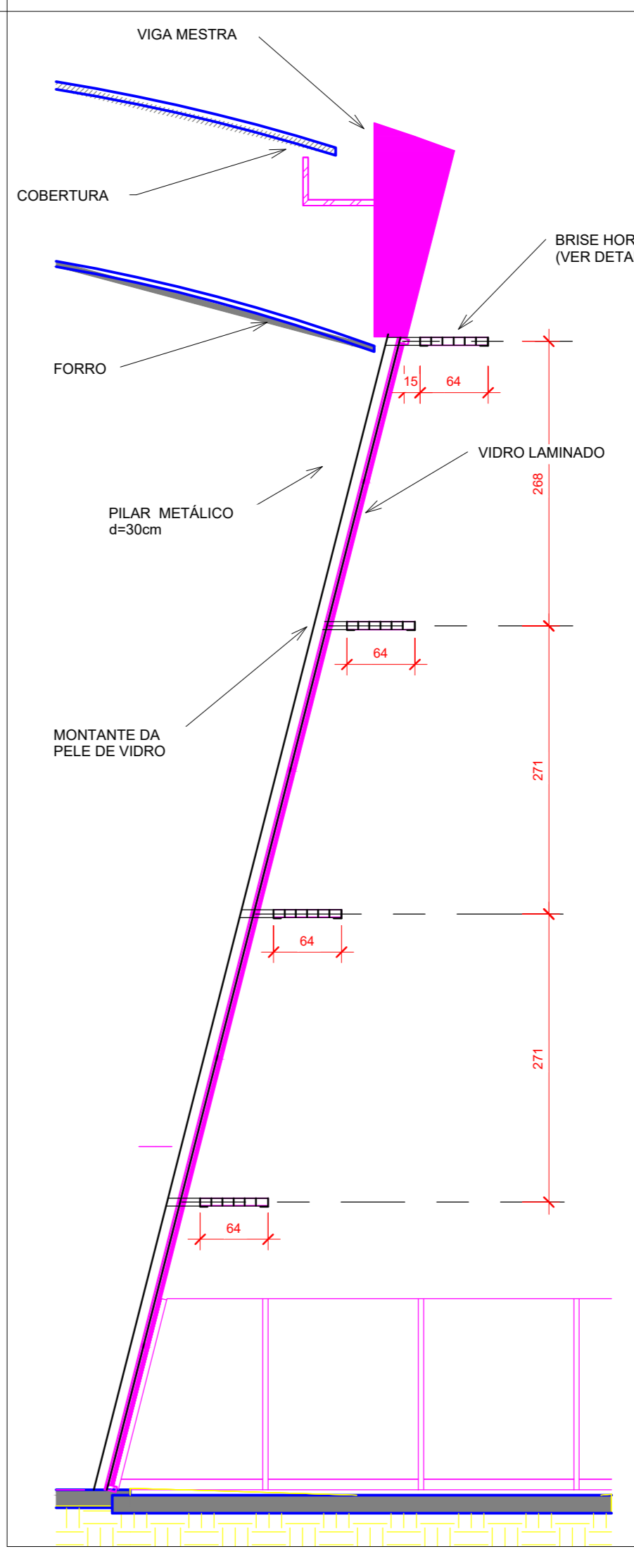

3 CORTE BRISES BIBLIOTECA
1:50

SETOR: SETOR DE GRANDES ÁREAS NORTE
 ENDEREÇO: SIGAN 610 LOTES D.E.F. e G
 PROPRIETÁRIO: INSTITUTO FEDERAL DE EDUCAÇÃO, CIÊNCIA E TECNOLOGIA DE BRASÍLIA
 AUTOR DO PROJETO: ARQ.T. ALEXANDRE DO PRADO DIAS - CREA 7836/D GO
 AUTOR DO PROJETO: ARQ.T. ATHOS RIOS JÚNIOR - CREA 3577/D GOITO
 AUTOR DO PROJETO: ARQ.T. WALTER ANTÔNIO GARCIA - CREA 4256/D GOITO

INSTITUTO FEDERAL DE EDUCAÇÃO, CIÊNCIA E TECNOLOGIA DE BRASÍLIA
 ARQ.T. ALEXANDRE DO PRADO DIAS - CREA 7836/D GO
 ARQ.T. ATHOS RIOS JÚNIOR - CREA 3577/D GOITO
 ARQ.T. WALTER ANTÔNIO GARCIA - CREA 4256/D GOITO

PROJETO DE ARQUITETURA		30
INSTITUTO FEDERAL DE EDUCAÇÃO, CIÊNCIA E TECNOLOGIA DE BRASÍLIA		
CORTE BIBLIOTECA 3 A 5, CORTE BRISES BIBLIOTECA		30
DETALHE BRISE HORIZONTAL		
TORRE: PLANTAS NÍVEL BASE, ANTENAS, CX. D'ÁGUA		30
ÁREA TERRENO: 42.500,00m²		
DATA: 27/ABRIL/09		ESCALA: INDICADA
PROJETOS: ALEXANDRE DO PRADO DIAS, ATHOS RIOS JÚNIOR, WALTER ANTÔNIO GARCIA		DESENHO: VIEIRA